YOKOHAMA創造界隈コンペ2009
募 集 要 項

１　主旨

「ＹＯＫＯＨＡＭＡ創造界隈ＺＡＩＭコンペ２００９」は、３５歳以下の若手アーティストを対象に、ＺＡＩＭ（旧関東財務局）で発表する作品を公募するものです。

ＺＡＩＭは、２００６年５月にオープンしてから４年間に亘り横浜創造界隈の拠点として、多くの方に活用され親しまれてきました。また、開港１５０周年にあたる２００９年にはメモリアルパークとして「象の鼻ナショナルパーク」がオープンし、そこから日本大通沿いを直進に５分ほど歩いた好立地に位置し、開港１５０周年の祝祭をサポートする施設の１つとしての役目を担いました。２０１０年３月に、改修に向けて一旦閉館するにあたり、こうしたＺＡＩＭの歩み・特徴・立地を捉え、空間を生かした企画を募集します。

２　応募資格

①主たる企画者が平成２２年３月末日時点で３５歳以下の個人または団体
②展覧会準備から撤収、原状復帰に至るまで責任を持って遂行できる方

３　募集内容

【展示、パフォーマンス、音楽等の企画】
①現代美術、パフォーミングアーツ、現代音楽等の作品
　※ 防音設備がないため、ドラムやＰＡを使用する大音響の作品は対象外とします。
　※ 火を使用することはできません。
　※ 事務室仕様のため、電気容量に制限があります。
②ＺＡＩＭの特徴・空間を活かした、独自で創造性豊かなもの
③横浜の先進性を踏まえ、未来に向けた先駆的、実験的なもの
④施設の損壊、騒音、その他周辺に迷惑をかける恐れのないもの
⑤政治、宗教、営利を目的としたり、社会通念上大勢に不快感を与えたりしないもの
　（入場料を徴収することも可ですが、できるだけ低廉な料金を設定してください）
⑥横浜市及び横浜市に関連する公的団体の補助金、助成金を受けていないもの

４　支援内容

①ＺＡＩＭ本館ギャラリー、交流サロン等の１室を最大２週間提供（外壁等を活用した企画も可）
会場：ＺＡＩＭの展示可能なスペースを、受賞２団体でシェア。展示可能スペースおよび見取図は当要項の「１３　館内図」を参照ください。
日程：平成２２年２月１６日（火）～３月８日（月）の中で、受賞２団体同時に行う。
②広報協力（ＺＡＩＭホームページへの情報掲載、ＤＭ配布協力、報道記者へのリリース配布など）
③最大２０万円の制作費（企画費１０万円、制作費１０万円）を支給
　※制作費については、後日領収書添付の報告書をもとに精算します。
④審査員、作家関係者、ＺＡＩＭ入居者らを招くオープニングパーティーの開催

５　開催日程

平成２２年２月１６日（火）～３月８日（月）の中で２週間以内（搬入出・展示作業日を含む）

※開館時間１０時～１８時の中で搬入～展示・公演～搬出ができるよう計画を立ててください。

６　会場

ＺＡＩＭ（ザイム）

〒２３１－００２１　横浜市中区日本大通３４

※企画に際しては募集期間のＺＡＩＭ営業時間内(休館日を除く 10～18 時)に会場を下見し、具体的な候補の場所を考えてください。なお、下見の際は電話による事前予約をお願いします。

７　募集期間

平成２１年９月１５日（火）～１１月１５日（日）

申込書類持参の場合は休館日を除く。最終日はいずれの申込方法でも１７時必着。

※休館日：第４月曜日＝９月２８日（月）と１０月２６日（月）

８　応募方法

ZAIM ホームページ(http://za-im.jp)より、所定の申込書をダウンロードし、下記の申込み先までお申込みください。パソコンをお持ちでない方は、FAX および郵送にてお送りします。

【必要書類】

①申込書（ＺＡＩＭ所定様式）

②企画書（様式自由、Ａ４サイズ４ページ以内）

③収支予算書（ＺＡＩＭ所定様式）

④団体の規約・会則・名簿等（様式自由）

⑤過去の活動実績を示す資料（チラシ、カタログ、写真資料、ＣＤ・ＤＶＤ等）。なおＣＤ・ＤＶＤメディアを送付する場合は、メディア内に収められた作品についての詳細（収録時間、画像点数等のデータ）を必ず明記してください。

【必要部数】

各５部

※提出していただいた資料は、１部を主催者保管用とします。残部の返却を希望される方には着払い宅配便で返送します。

９　選考方法

平成２１年１１月下旬に開催予定の審査会にて決定

【審査員】

村田真（美術ジャーナリスト）

岸健太（建築家／ＬＷＬ代表）

八柳サエ（横浜美術館学芸員）

※選考結果は、１２月中旬までに全員に通知します。

１０　その他

①展示または公演までに会場打合せに来館していただきます。
②壁面の塗装や釘打ちが可能ですが、終了時は原状復帰と清掃をお願いします。
③展示期間中の受付・監視は原則として各自で手配してください。
④制作中の怪我、作品の損傷、損失等の対策については、各自で保険に加入してください。
⑤応募された作品の著作権は、アーティスト本人に帰属します。
⑥主催者が記録した写真、映像等の著作権は主催者に帰属します。主催者が記録物を広報目的で使用する場合は、アーティストの許可を得ずに使用できるものとします。

１１　主催等

主催　公益財団法人横浜市芸術文化振興財団　ＺＡＩＭ
後援　横浜市開港１５０周年・創造都市事業本部、神奈川新聞社、tvk、ＲＦラジオ日本、ＦＭヨコハマ、横浜市ケーブルテレビ協議会

１２　申込み・お問合せ

ＺＡＩＭ（ザイム）
〒２３１－００２１　横浜市中区日本大通３４
ＴＥＬ：０４５－２２２－７０３０　ＦＡＸ：０４５－６６２－０５０９
ＵＲＬ：http://za-im.jp/ ※募集要項・応募書類の様式をダウンロードできます。
Ｅｍａｉｌ：zaim@yaf.or.jp
担当：鈴木、井戸川

＜アクセス＞
みなとみらい線「日本大通り」駅下車、徒歩２分
ＪＲ根岸線・横浜市営地下鉄「関内」駅下車、徒歩５分

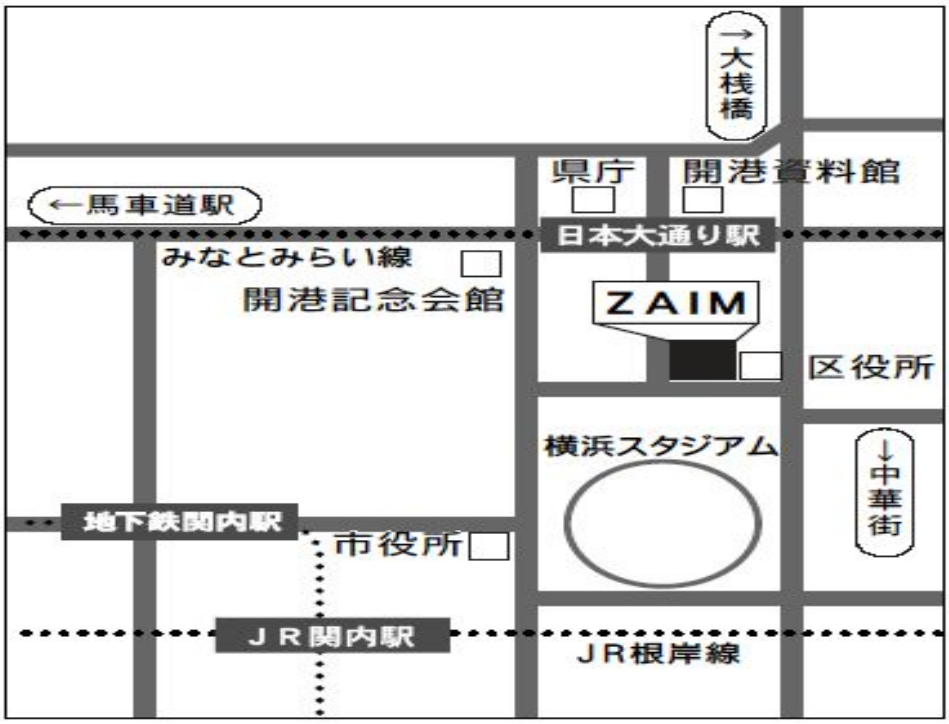

１３　館内図

①全体図

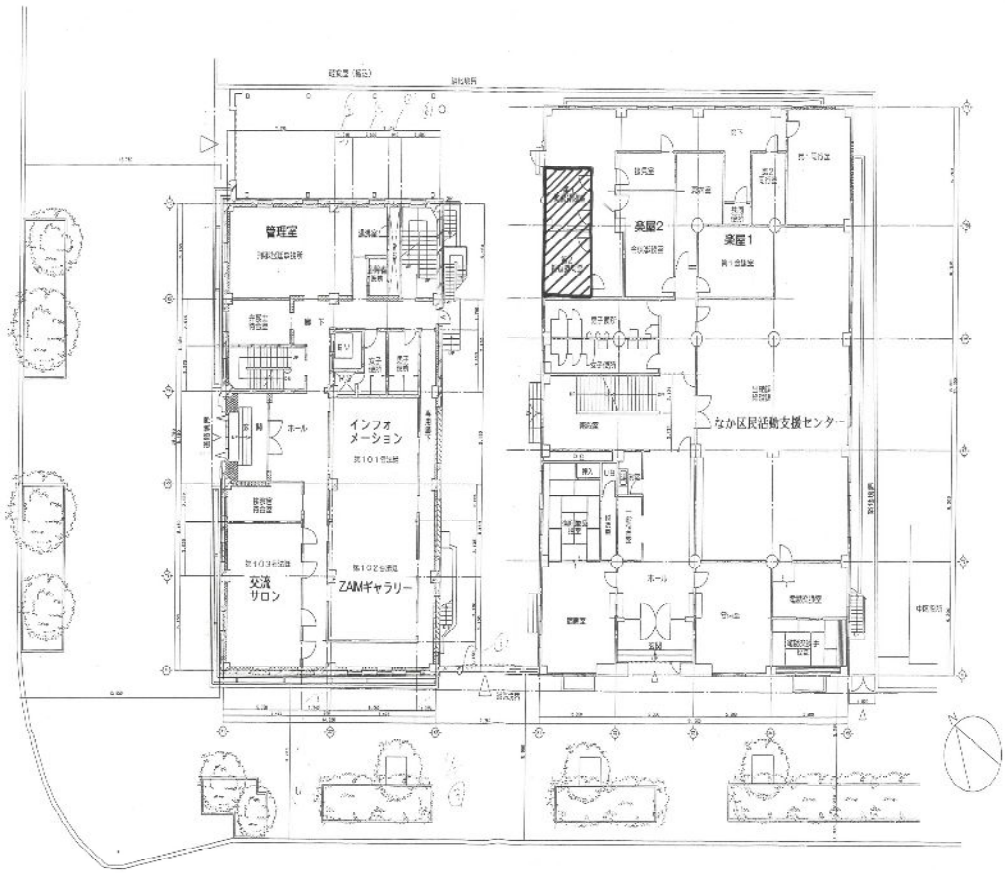
管理室
インフォメーション
交流サロン
ZAIMギャラリー
ホール
なか区民活動支援センター
ZAIM　旧関東財務局・旧労働基準局　１階平面図　S＝1：200

②ＺＡＩＭギャラリー（本館１階）図面

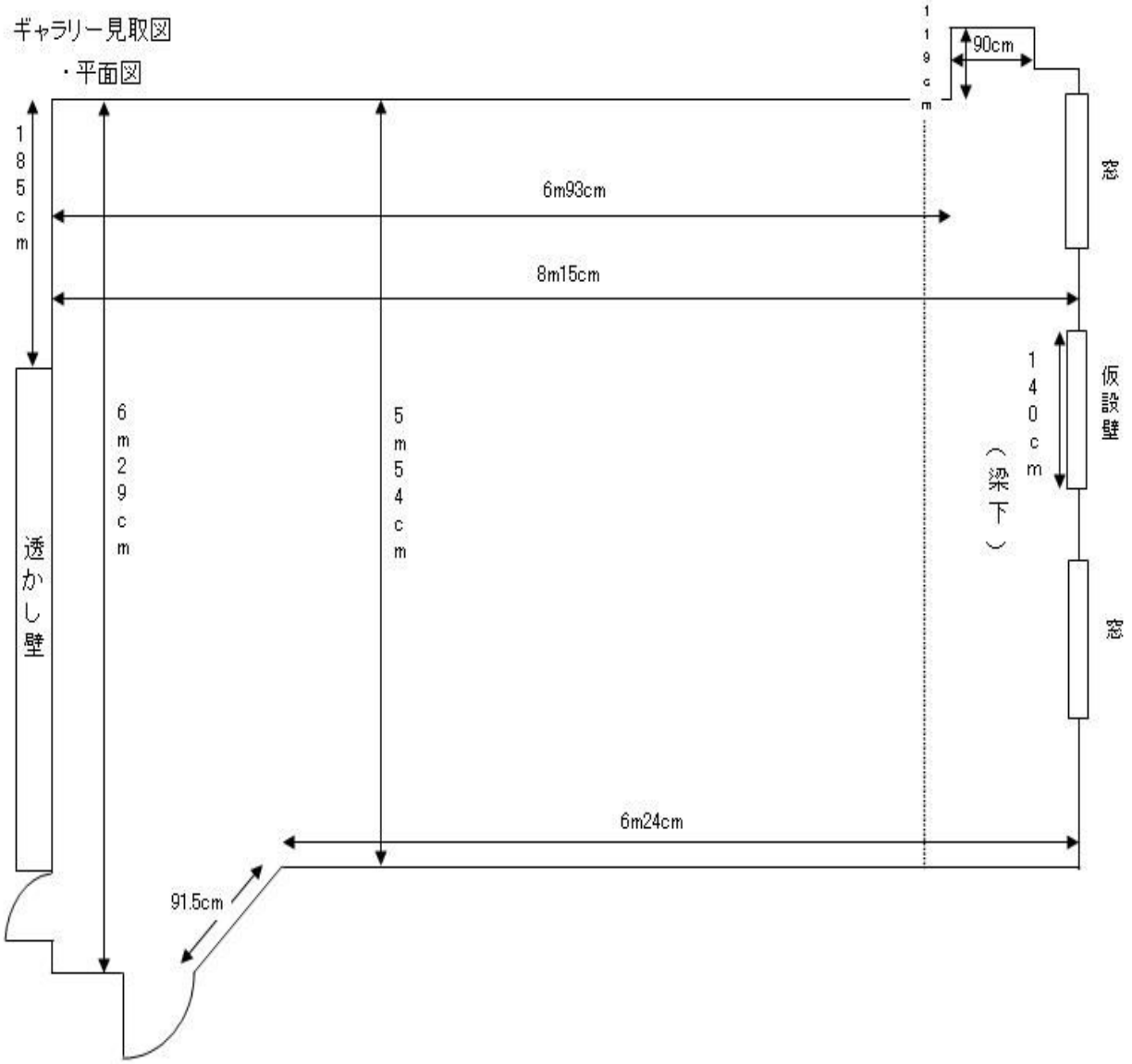

※天井高…３ｍ１ｃｍ

③ＺＡＩＭ中庭（本館と別館の間）図面

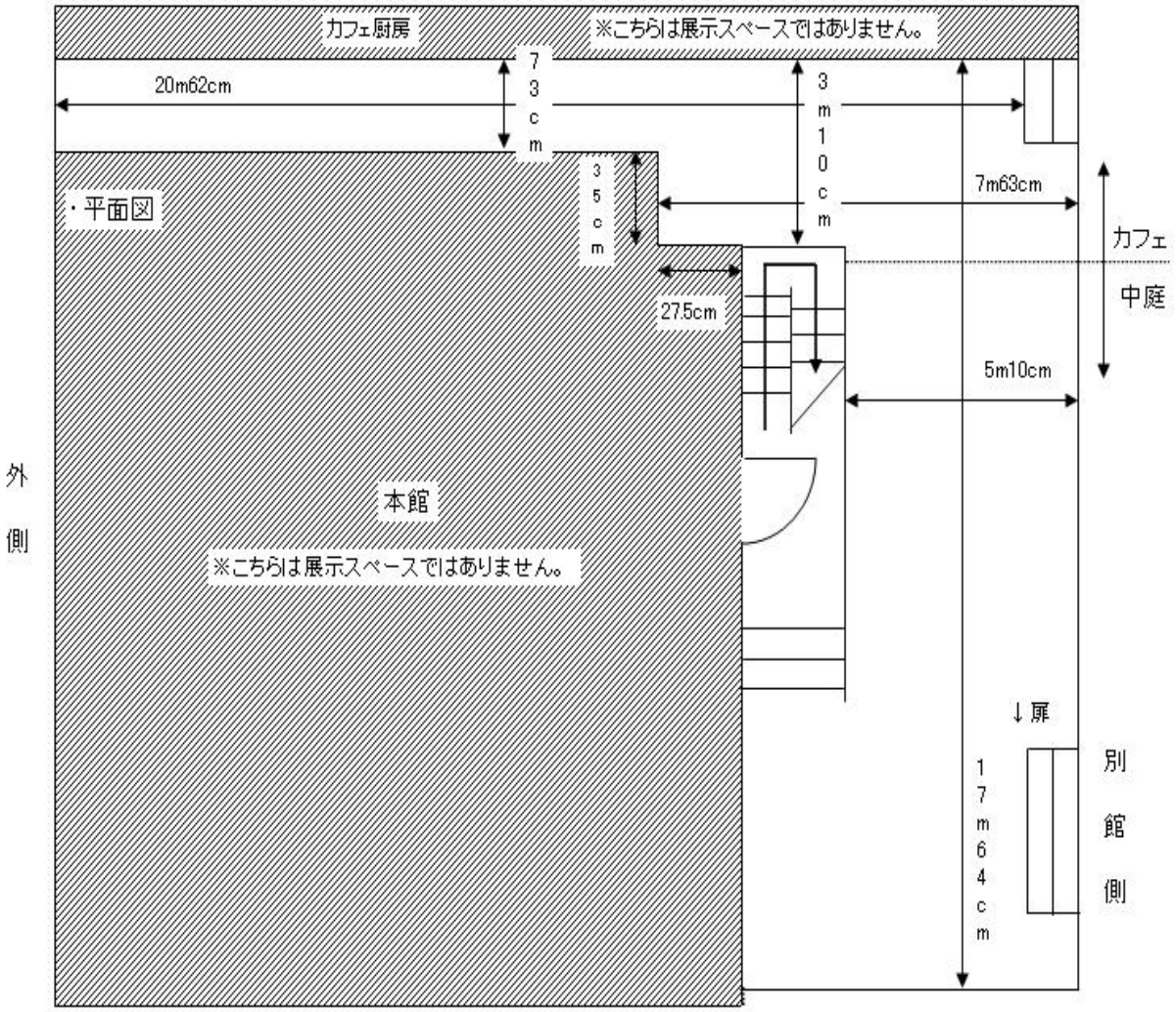

※天井高…４ｍ１４ｃｍ

④交流サロン（本館１階）図面

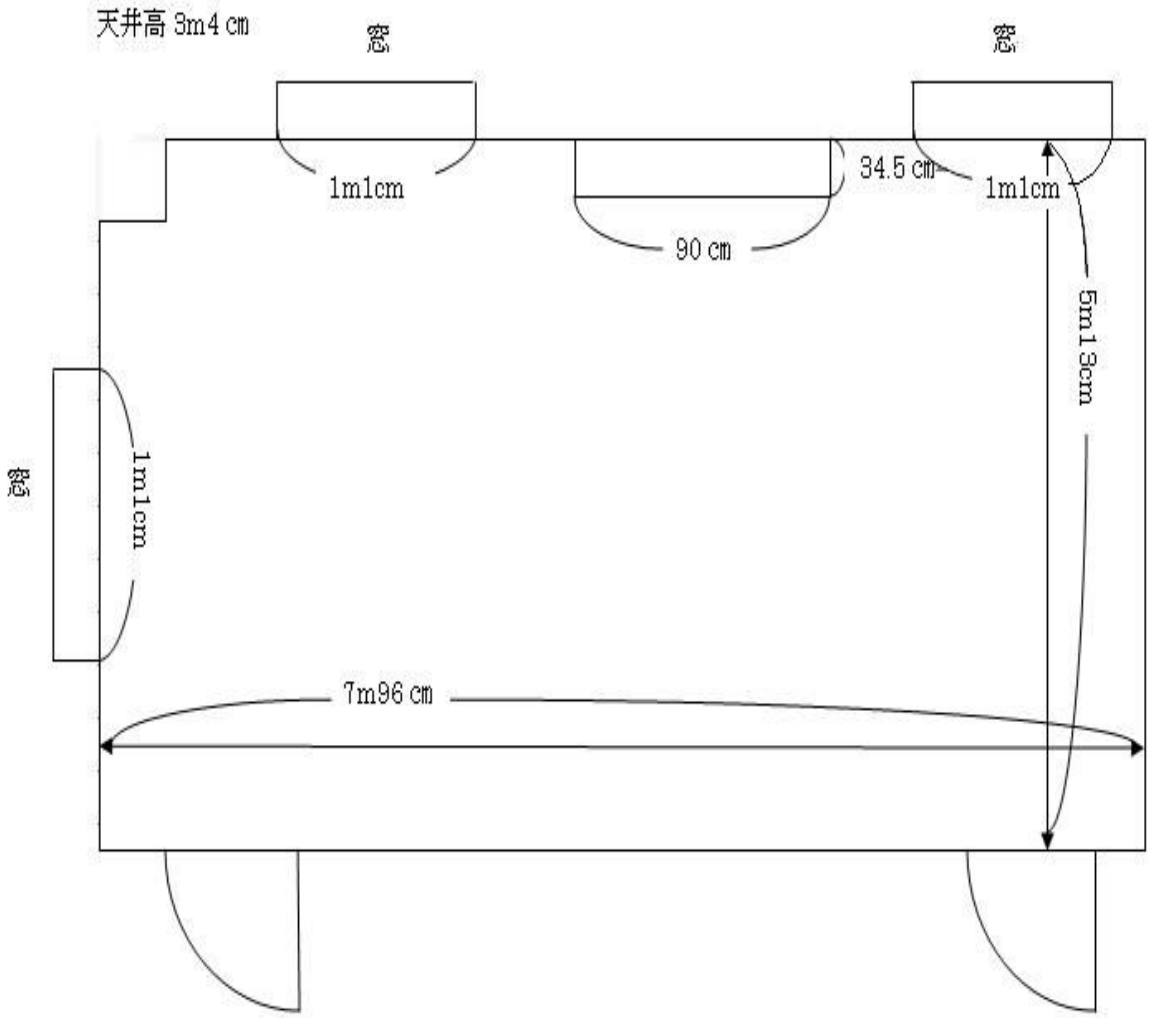

⑤本館玄関スペース

玄関踊り場手前（左右）ガラスケース・上から見た図

・ガラスケースの高さ 1m8 cm

⑥玄関踊り場スペース

玄関踊り場スペース　寸法

平面図

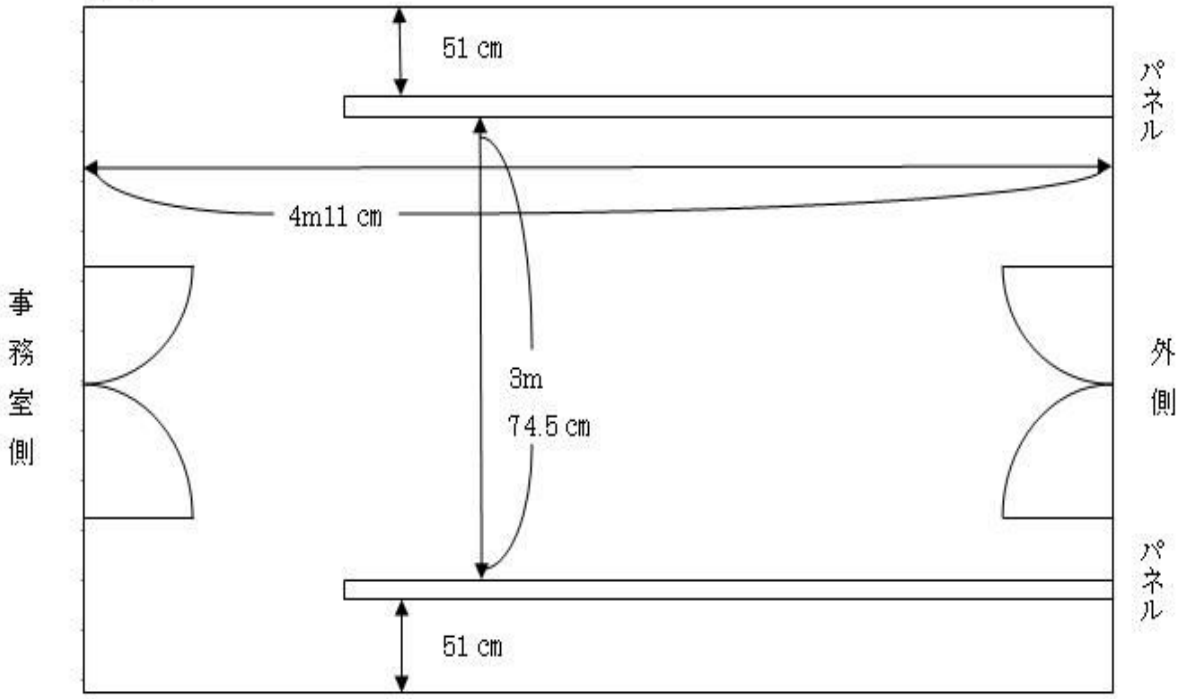

・天井の高さ 2m55 cm
・パネルの高さ 2m11 cm
・パネルの厚さ 1．5 cm

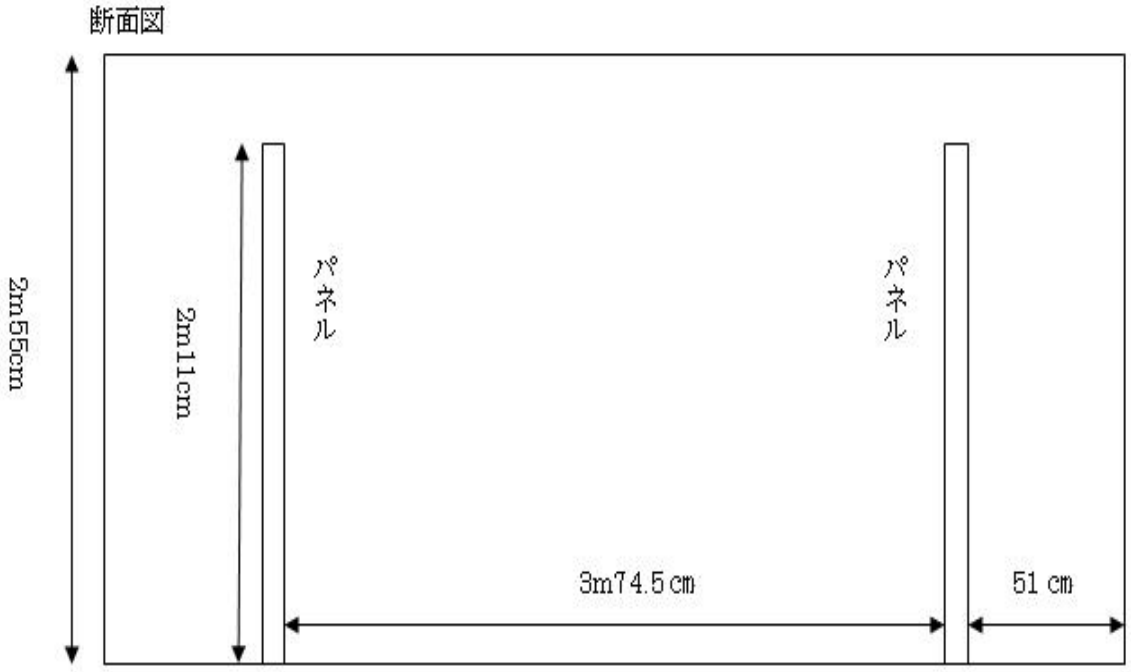

※　各室とも事務室仕様のため、遮音性、天井高、電気容量等に制限があります。

※　火気の使用及び調理行為、大音量を伴う企画は実施できません。

１４　写真

ＺＡＩＭ展示スペースの様子は、写真画像をＺＡＩＭホームページからダウンロードできますので、参考にしてください。

※なお、中庭（館内図③）については、本年 12 月末までカフェスペースとして営業している為、ダウンロード画像（2009 年 9 月 15 日現在）とコンペ受賞作品展時（2010 年 2 月 16 日以降）とは印象や雰囲気が異なります。あらかじめご了承ください。