

プラザからのお知らせ

募集

基礎から始めるワークショップ

チャレンジ☆ザ☆ギター

～アコギで始めるロックの名曲～



ご好評いただいている吉野町市民プラザギターワークショップ第7弾！今回はロックに挑戦。

ギター診断
購入相談あり

＜日程＞

■ ワークショップ 全10回 各回 10:00～12:00
6月10日◎、17日◎ 7月1日◎、8日◎、15日◎、29日◎
8月12日◎、19日◎、26日◎、9月2日◎

■ 修了コンサート

9月9日◎ 9:00～18:00 (当日リハーサルを含む)
9月8日◎ 9:30～13:00 (事前リハーサル)

※希望者には受講開始前の6月3日◎ 10:00～12:00、お手持ちのギター診断および新規購入希望者への説明会を開催

＜会場＞ 吉野町市民プラザ 3階 スタジオA

修了コンサートは4階 ホールにて開催

＜講師＞ 堀井義則

(日本ギター連盟理事・第26回東京国際ギターコンクール優勝)

＜定員＞ 25名

※応募者多数の場合、初めての応募者を優先のうえ抽選。

※15名に達しない場合は開催いたしません。

＜¥＞ 大人：20000円

小学4年生～高校生：15000円

＜申込＞ 4月10日◎～5月10日◎ 必着

必要事項をメールまたは所定の申込用紙に記入の上、
郵送・FAX・持参のいずれかでお申込み。

＜記入必要事項＞

- ① 氏名(ふりがな) ② 〒・住所 ③ 電話番号 ④ FAX番号
- ⑤ メールアドレス ⑥ 性別 ⑦ 年齢 ⑧ ギター所有の有無
- ⑨ ギター経験歴 ⑩ ギター貸出希望の有無

＜宛先＞ 〒232-0014 横浜市南区吉野町5-26 吉野町市民プラザ
「ギターワークショップ」係

FAX: 045-243-9263 E-mail: yoshino@yaf.or.jp

＜問＞ 吉野町市民プラザ 045-243-9261

ROCK CITY YOKOHAMA

ROCK CITY YOKOHAMA @Yoshinocho vol.1

横浜をロックシティに!!

5/27 日

＜開演＞ 17:30 ＜開場＞ 17:00

＜¥＞ 前売り 2000円

当日 2500円
自由席

＜場所＞ 吉野町市民プラザホール

＜出演者＞ Mystic Waters

君島哲至 (ex マネキンノイローゼ)

望月正明 (ex スペアメン)

三比元

小原礼&鈴木茂 band

(ex サイステックミカバンド) (ex はっぴいえんど)

niña (ニーニャ)

the Yokohama sounds

Harbor's

＜問＞ Mystic Waters

mysticwaters8@gmail.com

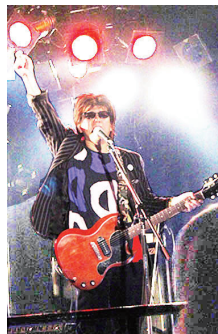

吉野町市民プラザ (公益財団法人横浜市芸術文化振興財団)

開館時間=9:00-22:00 (利用手続き、チケット取扱いは21:00まで)

休館日 施設点検日: 5/7◎, 14◎, 6/4◎, 7/2◎ (5月-7月)

232-0014 横浜市南区吉野町5-26

Tel. 045-243-9261/Fax. 045-243-9263/E-mail: yoshino@yaf.or.jp

URL: http://www.yaf.or.jp/yoshino/

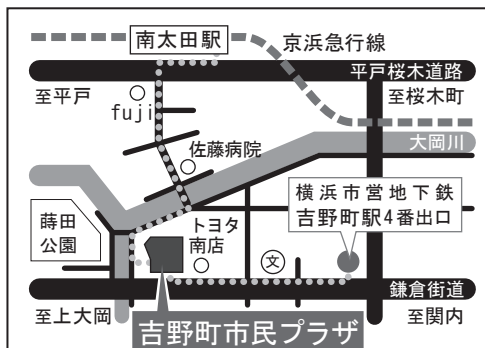

市営地下鉄「吉野町駅」…徒歩3分
京浜急行線「南太田駅」…徒歩5分
バス停「お三の宮」…徒歩1分

公益財団法人横浜市芸術文化振興財団 吉野町市民プラザ

2012. 5 月号 イベントカレンダー

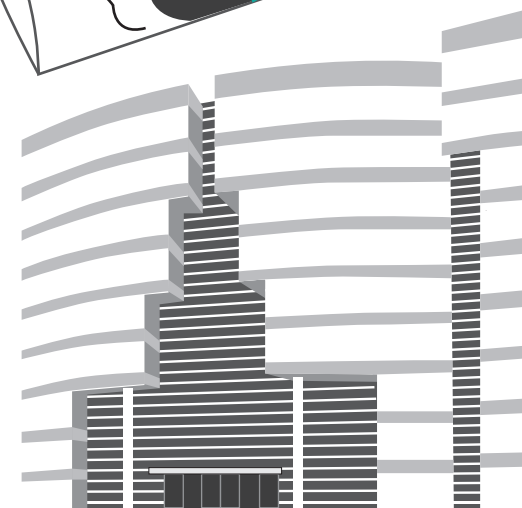
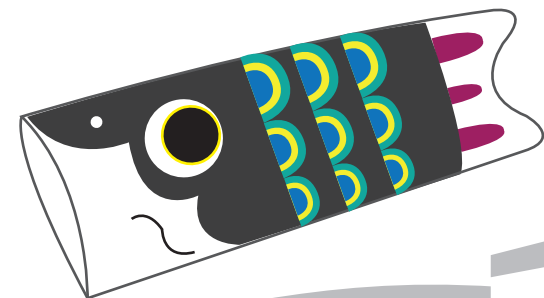
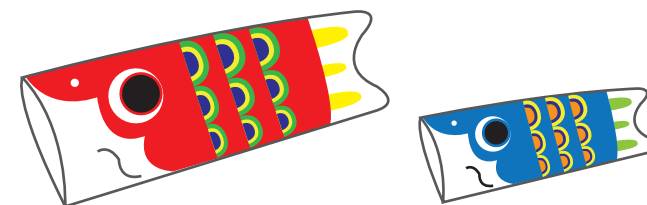

新緑キラめく吉野町

ホール

5/12 (土) 詩吟の発表会

詩吟の集い (春季温習会)

< 開演 > 10:30
 < 開場 > 10:00
 < ￥ > 無料
 < 問 > 出口強
 090-4012-0411

5/13 (日) 生演奏と一緒に
ベリーダンス

Oriental Jewel

< 開演 > 17:30 < 開場 > 17:00
 < ￥ > 当日 3500 円
 前売 3000 円
 自由席
 < 出演者 > Zummy Velly Dance
 CHIE Bellydance School
 < ゲスト > Sharki Roma
 < 問 > esvh@nail.goo.ne.jp

5/26 (土) ロックカーニバル

詩吟 審査会・研修会

< 開演 > 9:30 < 開場 > 9:00
 < 研究会 > 13:00 ~
 < ￥ > 無料
 < 出演者 > はまゆう吟詠会
 < 問 > 鹿嶋久雄
 0468-78-7604

詩吟と尺八のコラボレーション
 13:00 からの研修会にぜひお立ち寄りください
 今まで見た事がない人も楽しめます!

5/27 (日) ROCK CITY YOKOHAMA @Yoshinocho vol.1

ROCK CITY YOKOHAMA @Yoshinocho vol.1

< 開演 > 17:30 < 開場 > 17:00
 < ￥ > 当日 2500 円 前売 2000 円
 自由席
 < 出演者 > Mystic Waters,
 小原礼&鈴木茂 band
 (サディスティックミカバンド) (はっぴいえんど)
 < 問 > Mystic Waters
 mysticwaters8@gmail.com

吉野町市民プラザにて
チケット発売中!!

5/28 (月) シャンソン、
カンツォーネ、etc

午後の歌会

< 開演 > 13:30 < 開場 > 13:00
 < ￥ > 2000 円
 < 出演者 > 美山容子、吉岡良二、
 大槻工ミ、松岡洋子、
 栗田子櫻
 ピアノ：大本公廣
 < 問 > JOJO
 045-251-8982

5月社交ダンスカレンダー

13:00-17:00 (時間の詳細は各団体へお問い合わせ下さい) / 参加自由 / 参加料=600 円

日	月	火	水	木	金	土
		1 ☎881-5647 あじさい	2 ☎751-2841 すみれ会 守屋	3	4	5
6	7 休館日	8 ☎861-6646 コスモス	9 ☎751-2841 すみれ会 守屋	10	11	12
13	14 休館日	15 ☎090-2761-0255 輝	16 ☎751-2841 すみれ会 守屋	17 ☎361-9018 OD クラブ	18	19
20	21	22 ☎090-2761-0255 輝	23 ☎751-2841 すみれ会 守屋	24	25	26
27	28	29 ☎776-3679 横浜アカデミア	30 ☎751-2841 すみれ会 守屋	31		

ギャラリー

水墨画 友墨会総合展

5月9日(水)~5月13日(日)

10:00 ~ 16:00

(最終日 15:00 まで)

< ￥ > 無料

< 問 > 友墨会
045-731-2940

朗読「名作へのいざない Vol.3」

5月20日(日)

14:00 ~ 16:00

吉川英治「新・平家物語」より
 「死の清掃」「波の底にも都の候う」
 「幻人語」ほか、
 壇の浦の波騒に消えた平家の終焉を語る。

< ￥ > 無料
 < 問 > はなみずきの会
 菅野 良江 045-786-5877

花謳う・花躍る

5月25日(金)~5月27日(日)

10:00 ~ 18:00

(最終日 16:00 まで)

様々な花材による、アレンジメント・
 ブーケ等のフラワーデザイン展。
 楽しい無料体験講習!

< ￥ > 無料
 < 問 > 田中一枝フラワースタジオ
 045-362-5884

風画会作品展

5月30日(水)~6月3日(日)

10:00 ~ 18:00

(最終日 16:00 まで)

油絵・水彩・デッサン
 立体 (オブジェ・器などの焼物)

< ￥ > 無料
 < 問 > 風画会 飯村優
 045-701-6496

チケット情報のおしらせ

6/7 (木)開催「桂歌丸 独演会」

桂歌丸 独演会

6月7日(木)

18:30 開演 (18:00 開場)

吉野町市民プラザ 4F ホール

吉野町市民プラザ恒例、桂歌丸師匠の独演会!

師匠の地元横浜市南区で、

今年もたっぷり名人芸をご堪能ください。

みなさまのご来場を心よりお待ちしております。

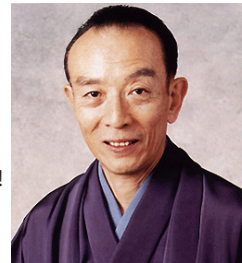

チケット
発売中!!

< 日程 > 6月7日(木) 18:30 開演 18:00 開場

< 出演 > 桂歌丸、ほか

< ￥ > 3500 円 (全席指定・税込) ※未就学児不可

< 主催 > 吉野町市民プラザ (公益財団法人横浜市芸術文化振興財団)

< 後援 > 神奈川新聞社、tvk、RF ラジオ日本、FM ヨコハマ

横浜市ケーブルテレビ協議会

< 問 > 吉野町市民プラザ 045-243-9261

わたしのギャラリー申込み募集中

わたしのギャラリー

作品出展者 募集中!



個人のお客様からお申込できるギャラリー「わたしのギャラリー」
 プラザの階段部分を利用したこの場所への出展作品を募集します。

< 対象 > 絵画・イラスト・版画・写真など平面作品

最大 30 号 (91cm×72cm) 程度、重量 5 kg まで

< 料金 > 作品一点につき一律 1000 円 (1 ヶ月間)

< 申込 > 当館配布の申込書に記入の上、持参または FAX

< 搬入 > 展示前月の 25 日 - 月末 12:00 までに持参または配送

< 問合 > 吉野町市民プラザ 045-243-9261

< Web > <http://www.yaf.or.jp/yoshino/news/2011/04/25/2014.html>

この掲載内容は 4 月 15 日現在の情報です。

内容・時間等は変更になる場合があります。